

บทที่ 4

ผลการดำเนินงาน

4.1 ผลการดำเนินงาน

จากการพัฒนาระบบบริหารจัดการสวัสดิการพนักงาน บริษัท หจก.วัลภาณูจน์ จำกัด มีวัตถุประสงค์เพื่อพัฒนาระบบ โดยการนำเทคโนโลยีสารสนเทศเข้ามาช่วยในการทำงานทำให้เกิดความสะดวก รวดเร็ว และทำงานได้อย่างมีประสิทธิภาพมากยิ่งขึ้น

การพัฒนาระบบสารสนเทศเพื่อการบริหารจัดการสวัสดิการพนักงาน บริษัท หจก.วัลภาณูจน์ จำกัด เป็นการพัฒนาเว็บแอปพลิเคชัน (Web Application) โดยใช้ภาษา เอชทีเอ็มแอล (HTML) พีเอชพี (PHP) จาวาสคริปต์ (JavaScript) ลาราวเอล(Laravel) และรวมไปถึงซีเอสเอส (CSS) มาช่วยในการพัฒนาเว็บแอปพลิเคชัน (Web Application) ในครั้งนี้

จากการพัฒนาระบบสารสนเทศเพื่อการบริหารจัดการ สวัสดิการพนักงาน บริษัท หจก.วัลภาณูจน์ จำกัด เป็นโครงการที่ช่วยในการจัดการข้อมูลในระบบ ไม่ว่าจะเป็นการจัดการเงินกู้ เงินออมทรัพย์ หนี้ ให้สามารถดำเนินการได้สะดวก รวดเร็ว รวมถึงมีความถูกต้องแม่นยำ ลดความซ้ำซ้อน และเพิ่มประสิทธิภาพให้กับงาน เพื่อให้ผู้ใช้ได้ประโยชน์จากการพัฒนาระบบสารสนเทศเพื่อการบริหารจัดการ สวัสดิการพนักงาน บริษัท หจก.วัลภาณูจน์ จำกัด ได้จริงตามวัตถุประสงค์

ผู้พัฒนาได้ทำการวิเคราะห์และพัฒนาระบบสารสนเทศเพื่อการบริหารจัดการ สวัสดิการพนักงาน บริษัท หจก.วัลภาณูจน์ จำกัด ตามวัตถุประสงค์ที่ได้กำหนดไว้จนสำเร็จลุล่วงตามเป้าหมาย โดยมีผลการดำเนินการ และมีการใช้งานอยู่ 4 ระดับตามบทบาท

ผลการดำเนินงานโดยแสดงเป็นภาพและแบ่งส่วนการใช้งานดังนี้

1) ผู้ใช้งาน

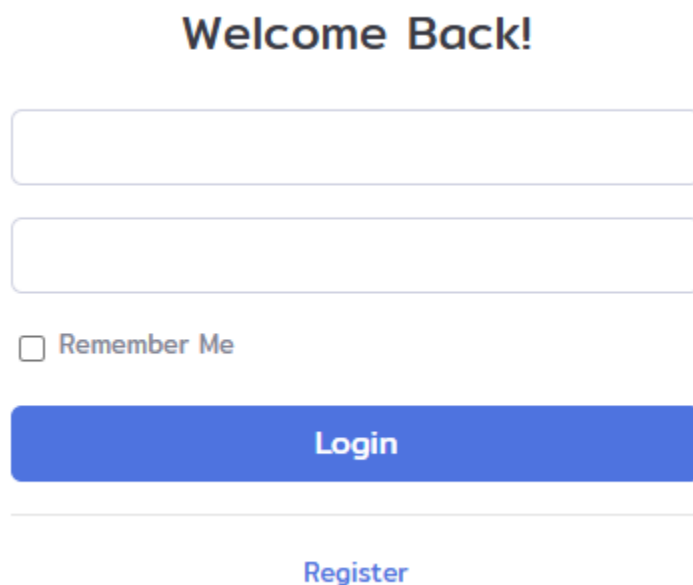

The image shows a login interface. At the top, it says "Welcome Back!". Below this are two empty rectangular input fields for username and password. Under the password field is a checkbox labeled "Remember Me". A prominent blue button with the text "Login" is centered below the inputs. At the bottom, there is a link labeled "Register" in blue text.

ภาพที่ 4.1 หน้าเข้าสู่ระบบของผู้ใช้งาน

จากภาพที่ 4.1 หน้าเข้าสู่ระบบของผู้ใช้งาน โดยผู้ใช้งานในบริษัทไทซึ่งจะแบ่งเป็น 4 ระดับผู้ใช้งาน ได้แก่ ผู้ดูแลระบบ เจ้าของกิจการ พนักงานสวัสดิการ พนักงานทั่วไป โดยที่ผู้ใช้งานสามารถเข้าใช้งานระบบ ด้วยชื่อผู้ใช้งาน และ รหัสผ่าน เพื่อเข้าใช้งานระบบจัดการข้อมูลในส่วนของผู้ใช้งานระบบได้

2) ผู้ดูแลระบบ

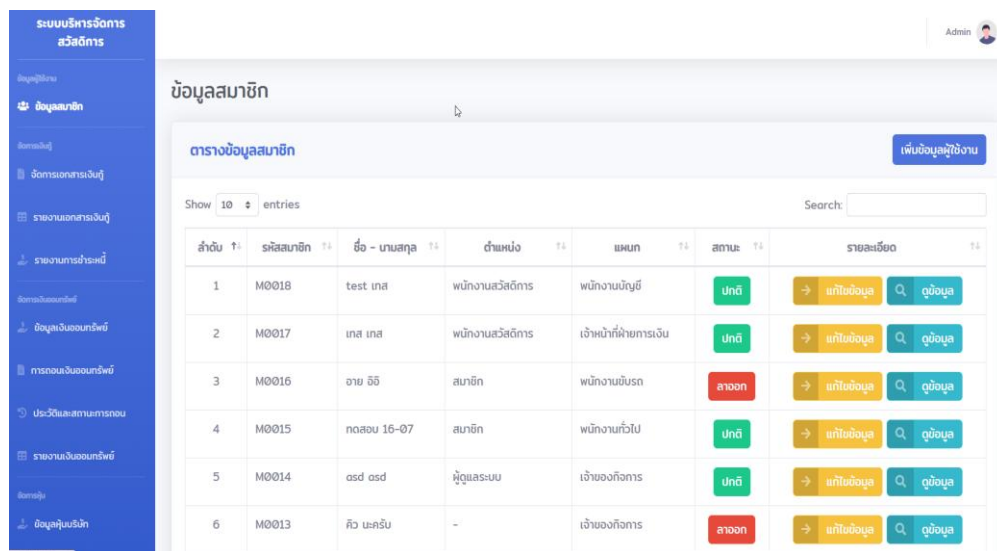

ภาพที่ 4.2 หน้าจัดการข้อมูลผู้ใช้งานระบบ

จากภาพที่ 4.2 หน้าจัดการข้อมูลผู้ใช้งานระบบของผู้ดูแลระบบ โดยที่ผู้ดูแลระบบสามารถจัดการข้อมูล เพิ่ม ลบ แก้ไข ข้อมูลของผู้ใช้งานระบบ และกำหนดสิทธิ์ในการเข้าใช้งาน

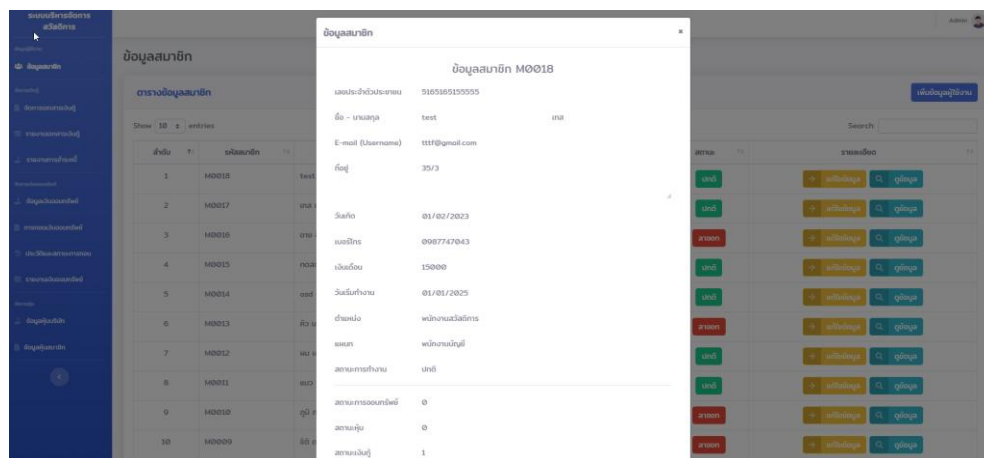

ภาพที่ 4.3 ข้อมูลส่วนตัว

จากภาพที่ 4.3 หน้าแสดงข้อมูลส่วนตัวของผู้ดูแลระบบ โดยที่ผู้ดูแลระบบสามารถจัดการข้อมูล แก้ไข ข้อมูลส่วนตัว

แก้ไขข้อมูลสมาชิก

*

ข้อมูลสมาชิก M0018

เลขประจำตัวประชาชน *	<input type="text" value="5165165155555"/>					
ชื่อ - นามสกุล *	<input type="text" value="test"/>	<input type="text" value="เทส"/>				
E-mail (Username) *	<input type="text" value="tttf@gmail.com"/>					
ที่อยู่	<input type="text" value="35/3"/>					
วันเกิด *	<input type="text" value="01/02/2023"/>	<input type="checkbox"/>	เบอร์โทร	<input type="text" value="0987747043"/>	เงินเดือน	<input type="text" value="15000"/>
วันเริ่มทำงาน *	<input type="text" value="01/01/2025"/>	<input type="checkbox"/>	ตำแหน่ง	<input type="text" value="พนักงานสวัสดิการ"/>	แผนก *	<input type="text" value="พนักงานบัญชี"/>
สถานะการทำงาน	<input type="text" value="ปกติ"/>					

ปิด

ตกลง

ภาพที่ 4.4 แก้ไขข้อมูลส่วนตัว

จากภาพที่ 4.3 หน้าแก้ไขข้อมูลส่วนตัวของผู้ใช้งาน โดยที่ผู้ดูแลระบบสามารถจัดการข้อมูลแก้ไข ข้อมูลส่วนตัว

เพิ่มข้อมูล

*

เพิ่มข้อมูลสมาชิก

เลขประจำตัวประชาชน *	<input type="text"/>					
ชื่อ - นามสกุล *	<input type="text" value="ชื่อ"/>	<input type="text" value="นามสกุล"/>				
E-mail (Username) *	<input type="text"/>					
ที่อยู่	<input type="text"/>					
วันเกิด *	<input type="text" value="วว/ดด/ปปปป"/>	<input type="checkbox"/>	เบอร์โทร	<input type="text"/>	เงินเดือน	<input type="text"/>
วันเริ่มทำงาน *	<input type="text" value="วว/ดด/ปปปป"/>	<input type="checkbox"/>	ตำแหน่ง	<input type="text" value="เลือกตำแหน่ง"/>	แผนก *	<input type="text" value="เลือกแผนก"/>

ปิด

เพิ่มข้อมูล

ภาพที่ 4.5 เพิ่มผู้ใช้งาน

จากภาพที่ 4.5 หน้าเพิ่มผู้ใช้งานของผู้ดูแลระบบ โดยที่ผู้ดูแลระบบสามารถจัดการเพิ่มสมาชิกในระบบได้

3) สมาชิก

ลำดับ	เลขที่สัญญา	วันที่รายการ	วันที่	ชื่อ - นามสกุล	ยอดเงิน(บาท)	สถานะ	มีผลล่าสุด	จัดการ
1	L-00022	05/03/2569 14:53:57	05/03/2569	จิงคณา ชัยสุ	30,000.00	เสร็จสิ้น	05/03/2569 15:01:22	จัดการข้อมูลเงินกู้
2	L-00021	01/03/2569 12:17:29	01/03/2569	จิงคณา ชัยสุ	10,000.00	กำลังดำเนินการ	01/03/2569 12:21:48	จัดการข้อมูลเงินกู้
3	L-00020	01/03/2569 10:35:54	01/03/2569	จิงคณา ชัยสุ	40,000.00	กำลังดำเนินการ	01/03/2569 10:38:27	จัดการข้อมูลเงินกู้
4	L-00019	01/03/2569 10:35:22		จิงคณา ชัยสุ	50,000.00	รอดพ้นจากคดี	01/03/2569 10:35:22	-
5	L-00018	16/07/2566 08:59:06	06/07/2566	จิงคณา ชัยสุ	1,200,000.00	กำลังดำเนินการ	16/07/2566 08:59:06	จัดการข้อมูลเงินกู้

ภาพที่ 4.6 หน้าข้อมูลเงินกู้

จากภาพที่ 4.6 หน้าข้อมูลเงินกู้ โดยที่ใช้งานสามารถดูรายละเอียดเงินกู้ สัญญาเงินกู้ และเพิ่มคำขอกู้ได้

เพิ่มข้อมูลเอกสารการกู้

เลือกรายชื่อสมาชิก *

อัปโหลดไฟล์คำขอกู้ * ไม่ได้เลือกไฟล์ใด

วันที่ทำรายการ * ยอดจำแนกเงินที่ขอกู้ *

จำนวนเงินที่ทั้งหมด จำนวนเงินที่อนุมัติ

จำนวนงวด (เดือน) * อัตราดอกเบี้ย (%) *

โดยจะนำไปเพื่อการดังต่อไปนี้ *

**หมายเหตุ 1 : อัตราดอกเบี้ยอาจมีการเปลี่ยนแปลงโดยไม่ต้องแจ้งให้ทราบล่วงหน้า **
**หมายเหตุ 2 : ระบบจะนับวันเริ่มทำสัญญา เป็นวันครบงวดในเดือนถัดไป **

ภาพที่ 4.7 เพิ่มข้อมูลเอกสารการกู้

จากภาพที่ 4.7 หน้าเพิ่มข้อมูลเอกสารการกู้ โดยกรอกข้อมูล วันที่กู้ ยอดเงินกู้ จำนวนงวด

จัดการข้อมูลเงินกู้

ตารางข้อมูลสัญญาเงินกู้ เพิ่มเอกสารหนี้

Show 10 entries Search:

ลำดับ	เลขที่สัญญา	วันที่ชำระ	วันที่	ชื่อ - นามสกุล	ยอดเงินกู้(วงเงิน)	สถานะ	ปิดยอดล่าสุด	จัดการ
1	L-00023	05/03/2569 18:31:09	06/03/2569	ฉิ่งฉก นัยสุ	10,000.00	รอดำเนินการหนี้	05/03/2569 18:31:09	-
2	L-00022	05/03/2569 14:53:57	05/03/2569	ฉิ่งฉก นัยสุ	30,000.00	เสร็จสิ้น	05/03/2569 15:01:22	จัดการหนี้เงินกู้

Showing 1 to 2 of 2 entries Previous 1 Next

ภาพที่ 4.8 รอยืนยันสถานะการขอกู้เงิน

จากภาพที่ 4.8 หน้ารอยยืนยันสถานะการขอกู้เงิน จากพนักงานสวัสดิการ

ข้อมูลรายละเอียดเงินกู้

รายละเอียดสัญญา

เลขที่สัญญา : L-00022 ชื่อ - นามสกุลผู้กู้ : ฉิ่งฉก นัยสุ วันที่ออกสัญญา : 2026-03-05 วันที่สิ้นสุดสัญญา : 2026-06-05

จำนวนเงินกู้ : 30,000 บาท จำนวนงวด : 3 งวด ดอกเบี้ย(ร้อยละ) : 1

รายละเอียดตารางจ่ายเงินกู้

งวด	วันครบงวด	ยอดเงินกู้(บาท)	เงินต้น(ต่องวด)	ดอกเบี้ย(ต่องวด)	ยอดชำระ(ต่องวด)	หลักฐานชำระ	สถานะชำระ
1	30/04/2569	30,000.00	10,000.00	300.00	10,300.00	test.jpg Browse <input type="button" value="ดูหลักฐาน"/>	ชำระแล้ว
2	31/05/2569	20,000.00	10,000.00	200.00	10,200.00	test.jpg Browse <input type="button" value="ดูหลักฐาน"/>	ชำระแล้ว
3	30/06/2569	10,000.00	10,000.00	100.00	10,100.00	test.jpg Browse <input type="button" value="ดูหลักฐาน"/>	ชำระแล้ว
		รวมทั้งสิ้น	30,000.00	600.00	30,600.00	บาท	

ภาพที่ 4.9 ข้อมูลรายละเอียดเงินกู้

จากภาพที่ 4.9 หน้าข้อมูลรายละเอียดเงินกู้ โดยที่ผู้ใช้งานดูรายละเอียดเงินกู้ ยอดเงินกู้ เงินต้นต่องวด ดอกเบี้ยต่องวด ยอดชำระต่องวด และสถานะการชำระ

รายงานการชำระหนี้

ข้อมูลรายงานการชำระหนี้ รายงานการชำระหนี้

จำนวนงวดทั้งหมด : 3 งวด	จำนวนงวดชำระแล้ว : 3 งวด	จำนวนงวดค้างชำระ : 0 งวด
จำนวนเงินกู้ทั้งหมด : 30,000.00 บาท	จำนวนเงินชำระแล้ว : 30,000.00 บาท	จำนวนเงินกู้ค้างชำระ : 0.00 บาท

ข้อมูลรายงานการชำระหนี้

เลขสัญญา :

สถานะสัญญา :

งวด :

สถานะการชำระ :

Show 10 entries Search:

ลำดับ	เลขสัญญา	ชื่อ - นามสกุล	งวดชำระ	ยอดชำระ(บาท)	สถานะการชำระ	ดูรายละเอียด
1	L-00002	อังกาบ ชัยสุ	30/07/2599	10,100.00	ชำระแล้ว	<input type="button" value="ดูรายละเอียด"/>
2	L-00002	อังกาบ ชัยสุ	31/07/2599	10,200.00	ชำระแล้ว	<input type="button" value="ดูรายละเอียด"/>
3	L-00002	อังกาบ ชัยสุ	30/04/2599	10,300.00	ชำระแล้ว	<input type="button" value="ดูรายละเอียด"/>

ภาพที่ 4.10 รายงานการชำระหนี้

จากภาพที่ 4.10 หน้ารายงานการชำระหนี้ โดยที่ผู้ใช้งานดูรายละเอียดการชำระหนี้ทั้งหมดได้ สามารถค้นหาข้อมูลของแต่ละสัญญา ค้นหาสถานะการชำระได้

ข้อมูลรายละเอียดเงินออมทรัพย์(สัจจะสะสม)

ตารางข้อมูลรายละเอียดเงินออมทรัพย์(สัจจะสะสม) เพิ่มข้อมูลเงินออมทรัพย์

Show 10 entries Search:

ลำดับ	เลขที่ออมทรัพย์	ชื่อ - นามสกุล	วันเริ่มออมทรัพย์	เงินที่กดเดือน	อัตราดอกเบี้ย	ดอกเบี้ยสะสม	เงินออมทรัพย์สุทธิ	รายละเอียด
1	S-00003	อังกาบ ชัยสุ	01-09-2025	5,000.00	1.00 %	88.08	88.08	<input type="button" value="ดูข้อมูล"/>

Showing 1 to 1 of 1 entries Previous 1 Next

ภาพที่ 4.11 ข้อมูลรายละเอียดเงินออมทรัพย์

จากภาพที่ 4.11 หน้าข้อมูลรายละเอียดเงินออมทรัพย์ โดยที่ผู้ใช้งานดูรายละเอียดการฝากเงินออมทรัพย์ทั้งหมดได้

รายละเอียดบัญชีเงินออมทรัพย์

บัญชี: S-00003 คำนวณยอดสะสม/กำไร กลับ

ข้อมูลสมาชิก

ชื่อ: อังคณา อ๋อสุ
รหัสสมาชิก: M0003
วันที่เริ่มออม: 01-09-2025
ยอดหักเงินเดือน: 5,000.00
อัตราดอกเบี้ย: 1.00 %
สถานะบัญชี: Active

สรุปยอด

จำนวนงวดที่เรียกเก็บแล้ว: 7 งวด
ยอดรวมที่เรียกเก็บแล้ว: 35,000.00 บาท
ยอดคงรวม: 35,000.00 บาท
ยอดเงินออมสุทธิ: 0.00 บาท
ยอดดอกเบี้ยสะสม: 63.30 บาท
รหัสค่าช้อ: -

5%คำนวณดอกเบี้ย

ระบบใช้วิธี Daily Balance (ยอดคงเหลือรายวัน) ในการคำนวณดอกเบี้ย:

สูตร: ดอกเบี้ย = ยอดคงเหลือ * อัตราดอกเบี้ย * จำนวนวัน / 365

วิธีการ: คำนวณแยกตามหากำไรในแต่ละช่วงระหว่างการฝาก โดยใช้ยอดคงเหลือหารด้วยจำนวนวัน

ตัวอย่าง (อัตรา 1% ต่อปี):

- * ฝาก 3 ก.ล. 1,000 บาท -- ยอดสะสม 1,000
- * ช่วง 3 ก.ล. - 2 ส.ล. (31 วัน): 1,000 * 1% * 31 / 365 = 0.85 บาท
- * ฝาก 3 ส.ล. 1,000 บาท -- ยอดสะสม 2,000
- * ช่วง 3 ส.ล. - 2 ก.ย. (31 วัน): 2,000 * 1% * 31 / 365 = 1.70 บาท
- * ฝาก 3 ก.ย. 1,000 บาท -- ยอดสะสม 3,000
- * และต่อไปเรื่อยๆ ...

ภาพที่ 4.12 รายละเอียดบัญชีเงินออมทรัพย์

จากภาพที่ 4.12 หน้าแสดงข้อมูลรายละเอียดบัญชีเงินออมทรัพย์ ข้อมูลสมาชิก ข้อมูลสรุปยอด วิธีคำนวณดอกเบี้ย

ประวัติรายการทั้งหมด (เรียกเก็บแล้ว 7 งวด)

ลำดับ	วันที่	ประเภท	จำนวนเงิน	ยอดสะสม	ดอกเบี้ย	สถานะ	คำอธิบาย
1	03-09-2025	ฝาก	5,000.00	5,000.00	0.00	เรียกเก็บแล้ว	หักสิ่งสะสมประจำเดือน 2025-09
2	03-10-2025	ฝาก	5,000.00	10,000.00	4.25	เรียกเก็บแล้ว	หักสิ่งสะสมประจำเดือน 2025-10
3	03-11-2025	ฝาก	5,000.00	15,000.00	8.22	เรียกเก็บแล้ว	หักสิ่งสะสมประจำเดือน 2025-11
4	03-12-2025	ฝาก	5,000.00	20,000.00	12.74	เรียกเก็บแล้ว	หักสิ่งสะสมประจำเดือน 2025-12
5	03-01-2026	ฝาก	5,000.00	25,000.00	16.99	เรียกเก็บแล้ว	หักสิ่งสะสมประจำเดือน 2026-01
6	03-02-2026	ฝาก	5,000.00	30,000.00	19.18	เรียกเก็บแล้ว	หักสิ่งสะสมประจำเดือน 2026-02
7	03-03-2026	ฝาก	5,000.00	35,000.00	1.92	เรียกเก็บแล้ว	หักสิ่งสะสมประจำเดือน 2026-03
8	03-04-2026	ฝาก	5,000.00	40,000.00	29.73	รอเรียกเก็บ	งวดถัดไป (ภาคการณ)
รวม			35,000.00	35,000.00	63.30		

ภาพที่ 4.13 ตารางการเรียกเก็บเงินออมทรัพย์

จากภาพที่ 4.13 ตารางการเรียกเก็บเงินออมทรัพย์ โดยที่ผู้ใช้งานสามารถดูตารางรายละเอียดในการฝากเงินแต่ละงวดได้ ดูจำนวนเงินต่องวด ยอดสะสม ดอกเบี้ย และสถานะการเรียกเก็บเงิน

ข้อมูลการถอนเงินออมทรัพย์

ตารางข้อมูลรายละเอียดการถอนเงินออมทรัพย์

Show 10 entries Search:

ลำดับ	เลขที่ออมทรัพย์	ชื่อ - นามสกุล	วันที่เริ่มออมทรัพย์	เงินคิดต่อเดือน	อัตราดอกเบี้ย	ดอกเบี้ยสะสม	เงินออมทรัพย์สุทธิ	จัดการ
1	5-00003	อังคณา ชัยสุ	01-09-2025	5,000.00	1.00 %	88.08	88.08	<input type="button" value="ถอนเงิน"/> <input type="button" value="ประวัติการถอน"/>

Showing 1 to 1 of 1 entries

Previous 1 Next

ภาพที่ 4.14 ข้อมูลการถอนเงินออมทรัพย์

จากภาพที่ 4.14 หน้าข้อมูลการถอนเงินออมทรัพย์ โดยที่ผู้ใช้สามารถดูตารางรายละเอียดการถอนเงินออมทรัพย์ได้ และสามารถทำรายการถอนเงินได้

ถอนเงิน

ชื่อสมาชิก : วันที่ทำรายการ :

จำนวนเงินที่ถอนได้ (เงินออมทรัพย์สุทธิ) : ดอกเบี้ยที่ได้รับ :

เหตุผลในการถอน * อพไหลดไฟล์ค่าชงถอนเงิน :

ระบุจำนวนเงินที่จะถอน *

รายละเอียดเพิ่มเติม (ถ้ามี) :

ภาพที่ 4.15 ถอนเงิน

จากภาพที่ 4.15 หน้าทำรายการถอนเงิน โดยเลือกเหตุผลที่จะถอนเงินออมทรัพย์ ระบบจะเลือกคำนวณดอกเบี้ยตามเงื่อนไขที่ผู้ใช้ลาออก

ประวัติและสถานะคำขอกถอนเงิน

รายการคำขอกถอนเงินทั้งหมด

Show 10 entries Search:

#	ชื่อสมาชิก	จำนวนเงิน	เหตุผล	วันที่ขอ	สถานะ	จัดการ
1	อังกฤดา อังสุ	88.08	ลาออก	05-03-2025	รอดำเนินการอนุมัติ	ดูรายละเอียด
2	อังกฤดา อังสุ	8,000.00	เหตุจำเป็นพิเศษ	05-03-2025	รอดำเนินการอนุมัติ	ดูรายละเอียด
3	อังกฤดา อังสุ	70,000.00	ลาออก	05-03-2025	รอดำเนินการอนุมัติ	ดูรายละเอียด
4	อังกฤดา อังสุ	70,000.00	เหตุจำเป็นพิเศษ	01-03-2025	รอดำเนินการอนุมัติ	ดูรายละเอียด
5	อังกฤดา อังสุ	35,000.00	ลาออก	01-03-2025	อนุมัติแล้ว	ดูรายละเอียด

Showing 1 to 5 of 5 entries Previous 1 Next

ภาพที่ 4.16 ประวัติการถอนเงินและสถานะคำขอกถอนเงิน

จากภาพที่ 4.16 หน้าประวัติการถอนเงินและสถานะคำขอกถอนเงิน โดยที่ผู้ใช้สามารถเรียกดูการถอนเงินประวัติและสถานะคำขอกถอนเงิน

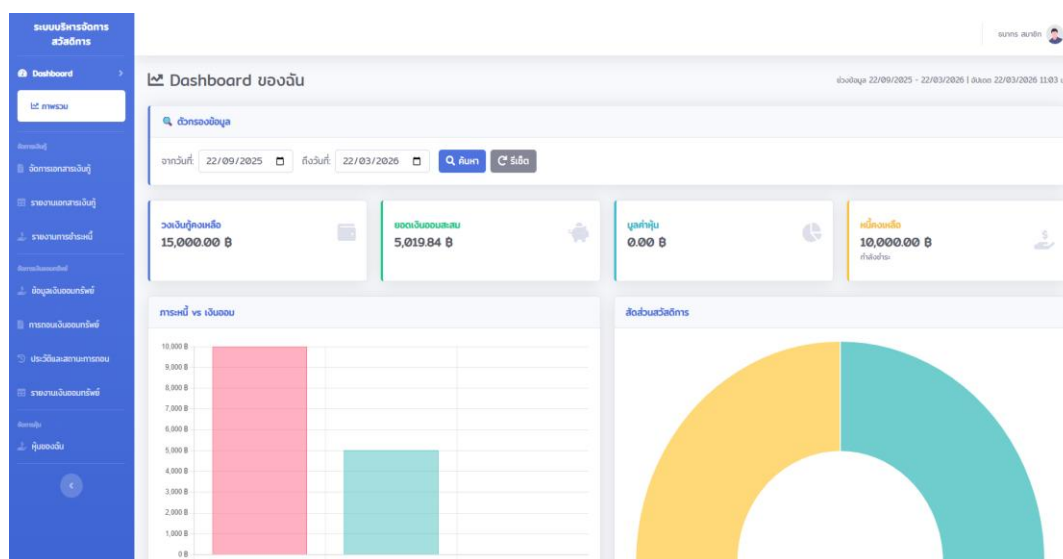

ภาพที่ 4.17 ข้อมูลแดชบอร์ด

จากภาพที่ 4.17 หน้าข้อมูลแดชบอร์ดของสมาชิก โดยที่สมาชิกสามารถดูข้อมูลสรุปของตนเองได้ วงเงินกู้คงเหลือ เงินออม หุ้น และหนี้คงเหลือ

4) พนักงานสวัสดิการ

ลำดับ	เลขที่สัญญา	วันที่ชำระหนี้	วันที่กู้	ชื่อ - นามสกุล	ยอดเงินกู้(วงเงิน)	สถานะ	ปิดยอดล่าสุด	จัดการ
1	L-00023	05/03/2569 18:31:09	06/03/2569	จังกนา ชัยสุ	10,000.00	รอเจ้าหน้าที่อนุมัติ	05/03/2569 18:31:09	อนุมัติ (Start) ยกเลิก
2	L-00022	05/03/2569 14:53:57	05/03/2569	จังกนา ชัยสุ	30,000.00	เสร็จสิ้น	05/03/2569 15:01:22	จัดการชำระเงินกู้
3	L-00018	26/01/2569 08:54:48	26/01/2569	test test	10,000.00	กำลังดำเนินการ	26/01/2569 08:59:25	จัดการชำระเงินกู้
4	L-00017	25/01/2569 14:35:50	25/01/2569	test test	10,000.00	กำลังดำเนินการ	25/01/2569 14:38:26	จัดการชำระเงินกู้
5	L-00016	04/08/2568 15:38:00	04/08/2568	บัวลอย ปินตา	300.00	กำลังดำเนินการ	05/08/2568 11:09:41	จัดการชำระเงินกู้
6	L-00015	04/08/2568 15:37:58	04/08/2568	บัวลอย ปินตา	300.00	กำลังดำเนินการ	04/08/2568 15:37:58	จัดการชำระเงินกู้
7	L-00014	28/04/2568 15:05:12	01/02/2568	ชาย 55	10,000.00	กำลังดำเนินการ	28/04/2568 15:07:03	จัดการชำระเงินกู้
8	L-00013	16/07/2566 10:31:31	16/07/2566	ทดสอบ 16-07	25,000.00	กำลังดำเนินการ	14/08/2566 11:18:17	จัดการชำระเงินกู้
9	L-00012	16/07/2566 09:29:40	16/07/2566	ทดสอบ 16-07	50,000.00	กำลังดำเนินการ	30/07/2566 13:06:15	จัดการชำระเงินกู้

ภาพที่ 4.18 หน้าจัดการข้อมูลเงินกู้

จากภาพที่ 4.18 หน้าข้อมูลเงินกู้ โดยที่พนักงานสวัสดิการสามารถดูรายละเอียดเงินกู้ สัญญาเงินกู้ เพิ่มสัญญา และสามารถอนุมัติคำขอกู้จากพนักงานได้

ลำดับ	เลขที่สัญญา	วันที่ชำระหนี้	วันที่กู้	ชื่อ - นามสกุล	ยอดเงินกู้(วงเงิน)	สถานะ	ปิดยอดล่าสุด	จัดการ
1	L-00023	05/03/2569 18:31:09	06/03/2569	จังกนา ชัยสุ	10,000.00	รอกรรมการอนุมัติ	05/03/2569 23:47:56	-
2	L-00022	05/03/2569 14:53:57	05/03/2569	จังกนา ชัยสุ	30,000.00	เสร็จสิ้น	05/03/2569 15:01:22	จัดการชำระเงินกู้
3	L-00018	26/01/2569 08:54:48	26/01/2569	test test	10,000.00	กำลังดำเนินการ	26/01/2569 08:59:25	จัดการชำระเงินกู้
4	L-00017	25/01/2569 14:35:50	25/01/2569	test test	10,000.00	กำลังดำเนินการ	25/01/2569 14:38:26	จัดการชำระเงินกู้
5	L-00016	04/08/2568 15:38:00	04/08/2568	บัวลอย ปินตา	300.00	กำลังดำเนินการ	05/08/2568 11:09:41	จัดการชำระเงินกู้
6	L-00015	04/08/2568 15:37:58	04/08/2568	บัวลอย ปินตา	300.00	กำลังดำเนินการ	04/08/2568 15:37:58	จัดการชำระเงินกู้
7	L-00014	28/04/2568 15:05:12	01/02/2568	ชาย 55	10,000.00	กำลังดำเนินการ	28/04/2568 15:07:03	จัดการชำระเงินกู้
8	L-00013	16/07/2566 10:31:31	16/07/2566	ทดสอบ 16-07	25,000.00	กำลังดำเนินการ	14/08/2566 11:18:17	จัดการชำระเงินกู้

ภาพที่ 4.19 หน้าจัดการข้อมูลเงินกู้ กรณีที่กดอนุมัติคำขอกู้เงิน

จากภาพที่ 4.19 หน้าข้อมูลเงินกู้ กรณีที่พนักงานสวัสดิการอนุมัติคำขอกู้เงิน

เพิ่มข้อมูล

เพิ่มข้อมูลเอกสารการกู้

เลือกรายชื่อสมาชิก *

อัปโหลดไฟล์คำขอกู้ *

วันที่ทำรายการ * ยอดจำนวนเงินที่ขอกู้ *

จำนวนวงเงินที่มีทั้งหมด จำนวนวงเงินที่อนุมัติ

จำนวนงวด (เดือน) * อัตราดอกเบี้ย (%) *

โดยจะนำไปเพื่อการดังต่อไปนี้ *

** หมายเหตุ 1 : อัตราดอกเบี้ยอาจมีการเปลี่ยนแปลงโดยไม่ต้องแจ้งให้ทราบล่วงหน้า **
 ** หมายเหตุ 2 : ระบบจะนับวันเริ่มทำสัญญา เป็นวันครบงวดในเดือนถัดไป **

ภาพที่ 4.20 เพิ่มข้อมูลเอกสารการกู้

จากภาพที่ 4.20 หน้าเพิ่มข้อมูลเอกสารการกู้โดยที่พนักงานสวัสดิการสามารถกรอกข้อมูลวันที่กู้ ยอดเงินกู้ จำนวนงวด

ข้อมูลรายละเอียดเงินกู้

รายละเอียดสัญญา

เลขที่สัญญา : L-00022 ชื่อ - นามสกุลกู้ : จิงคณา ชัยสุ วันที่ออกสัญญา : 2026-03-05 วันที่สิ้นสุดสัญญา : 2026-06-05

จำนวนที่ขอกู้ : 30,000 บาท จำนวนงวด : 3 งวด ดอกเบี้ย(ร้อยละ) : 1

รายละเอียดตารางจ่ายเงินกู้

งวด	วันครบงวด	ยอดเงิน(บาท)	เงินต้น(ต่องวด)	ดอกเบี้ย(ต่องวด)	ยอดชำระ(ต่องวด)	หลักฐานชำระ	สถานะชำระ
1	30/04/2560	30,000.00	10,000.00	300.00	10,300.00	test.jpg Browse ดูหลักฐาน	ชำระแล้ว
2	31/05/2560	20,000.00	10,000.00	200.00	10,200.00	test.jpg Browse ดูหลักฐาน	ชำระแล้ว
3	30/06/2560	10,000.00	10,000.00	100.00	10,100.00	test.jpg Browse ดูหลักฐาน	ชำระแล้ว
รวมทั้งสิ้น			30,000.00	600.00	30,600.00	บาท	

ภาพที่ 4.21 ข้อมูลรายละเอียดเงินกู้

จากภาพที่ 4.21 หน้าข้อมูลรายละเอียดเงินกู้ โดยที่พนักงานสวัสดิการสามารถดูรายละเอียดเงินกู้ ยอดเงินกู้ เงินต้นต่องวด ดอกเบี้ยต่องวด ยอดชำระต่องวด และสถานะการชำระ

รายงานเงินกู้

รายงานสัญญาเงินกู้ทั้งหมด 🔍 สัญญาเงินกู้ทั้งหมด

จำนวนสัญญาเงินกู้ : 8 รายการ	จำนวนผู้กู้ : 6 ราย	จำนวนเงินกู้ : 135,600.00 บาท
จำนวนรายการเงินกู้ที่เสร็จสิ้น : 1 รายการ	จำนวนรายการเงินกู้ที่กำลังจ่ายเงินงวด : 7 รายการ	

ข้อมูลรายงานเงินกู้

แหล่งสัญญา :

สถานะ :

รายชื่อเงินกู้ :

วันที่ :

Show 10 entries Search

ลำดับ	แหล่งสัญญา	วันที่	ชื่อ - นามสกุล	ยอดเงินกู้(บาท)	สถานะ	ดูรายละเอียด
1	L-00022	05/03/2569	ังคณา ธิญ	30,000.00	เสร็จสิ้น	ดูรายละเอียด
2	L-00018	26/01/2569	test test	10,000.00	กำลังจ่ายเงิน	ดูรายละเอียด
3	L-00017	25/01/2569	test test	10,000.00	กำลังจ่ายเงิน	ดูรายละเอียด
4	L-00015	04/08/2568	วิไลวรรณ	300.00	กำลังจ่ายเงิน	ดูรายละเอียด

ภาพที่ 4.22 ข้อมูลรายงานเงินกู้

จากภาพที่ 4.22 หน้าจัดการข้อมูลรายงานเงินกู้ โดยที่พนักงานสวัสดิการสามารถจัดการเรียกดูเพิ่ม แก้ไข ค้นหา พิมพ์ใบตารางการจ่ายเงินกู้ และพิมพ์ใบสัญญาเงินกู้ทั้งหมดได้

ห้างหุ้นส่วนจำกัด วัลภาณจน์

125/51 หมู่ 6 ต.พระบาท อ.เมือง จ.ลำปาง

ตารางการจ่ายเงินกู้ยืม

เลขที่สัญญา/เงินกู้ L-00022

วันที่ขอกู้ : 05 มี.ค. 69

สมาชิกผู้กู้ : M0003 - อังคณา ชัยสุ

จำนวนงวด : 3

จำนวนเงินกู้ : 30,000

ดอกเบี้ยร้อยละ(ต่อเดือน) : 1

งวดที่	เดือนที่ต้องชำระ	ปีที่ต้องชำระ	ยอดเงินกู้(บาท)	เงินต้น(บาท)	ดอกเบี้ย(บาท)	ยอดชำระ(บาท)
1	เมษายน	2569	30,000.00	10,000.00	300.00	10,300.00
2	พฤษภาคม	2569	20,000.00	10,000.00	200.00	10,200.00
3	มิถุนายน	2569	10,000.00	10,000.00	100.00	10,100.00
จำนวนเงินที่ต้องชำระทั้งสิ้น				30,000.00	600.00	30,600.00

ภาพที่ 4.23 ใบตารางการจ่ายเงินกู้ยืม

จากภาพที่ 4.23 หน้าใบตารางการจ่ายเงินกู้ยืมโดยจะแสดงข้อมูลประจำสัญญาเงินกู้เงิน

รายงานการชำระหนี้

จัดเรียงรายการชำระหนี้

จำนวนงวดทั้งหมด : 41 งวด จำนวนงวดชำระแล้ว : 8 งวด จำนวนงวดค้างชำระ : 33 งวด

จำนวนเงินกู้ทั้งหมด : 135,600.00 บาท จำนวนเงินกู้ชำระแล้ว : 53,833.33 บาท จำนวนเงินกู้รวมการชำระ : 81,466.70 บาท

จัดเรียงรายการชำระหนี้

เลขที่สัญญา :

รายชื่อสมาชิก :

สถานะสัญญา :

สถานะการชำระ :

งวด :

Show 10 entries

ลำดับ	เลขที่สัญญา	ชื่อ - นามสกุล	งวดชำระ	ยอดชำระ(งวด)	สถานะการชำระ	ดูรายละเอียด
1	L-00018	test test	30/11/2569	1,010.00	ยังไม่ชำระ	<input type="button" value="ดูรายละเอียด"/>
2	L-00018	test test	31/10/2569	1,020.00	ยังไม่ชำระ	<input type="button" value="ดูรายละเอียด"/>

ภาพที่ 4.24 รายงานการชำระหนี้

จากภาพที่ 4.24 หน้ารายงานการชำระหนี้ โดยที่พนักงานสวัสดิการสามารถดู ข้อมูลรายงานการชำระหนี้ ค้นหารายงานการชำระหนี้ และตารางรายงานการชำระหนี้

ข้อมูลรายละเอียดเงินออมทรัพย์(ส่งจะสะสม)

ตารางข้อมูลรายละเอียดเงินออมทรัพย์(ส่งจะสะสม)

ค้นหาข้อมูลเงินออมทรัพย์

Show 10 entries

ลำดับ	เลขที่ออมทรัพย์	ชื่อ - นามสกุล	วันเริ่มออมทรัพย์	เงินที่งดเดือน	อัตราดอกเบี้ย	ดอกเบี้ยสะสม	เงินออมทรัพย์สุทธิ	รายละเอียด
1	S-00008	วิสูตร สมานิก	01-01-2023	500.00	2.00 %	630.63	0.00	<input type="button" value="ดูข้อมูล"/>
2	S-00007	สมานกร สมานิก	10-11-2025	1,000.00	2.00 %	19.84	5,019.84	<input type="button" value="ดูข้อมูล"/>
3	S-00006	Test Last	05-01-2026	500.00	1.00 %	1.28	1,501.28	<input type="button" value="ดูข้อมูล"/>
4	S-00005	สมหญิง เมืองดี	05-01-2025	1,000.00	2.00 %	175.71	15,175.71	<input type="button" value="ดูข้อมูล"/>
5	S-00004	ทศอน 16-07	05-03-2026	10,000.00	4.00 %	2.19	10,002.19	<input type="button" value="ดูข้อมูล"/>
6	S-00003	อังกษา ชัยสุ	01-09-2025	5,000.00	1.00 %	90.00	-69,910.00	<input type="button" value="ดูข้อมูล"/>
7	S-00002	test test	01-01-2025	100.00	1.00 %	0.00	1,300.00	<input type="button" value="ดูข้อมูล"/>
8	S-00001	test test	01-01-2025	500.00	1.00 %	0.00	6,500.00	<input type="button" value="ดูข้อมูล"/>

Showing 1 to 8 of 8 entries

Previous 1 Next

ภาพที่ 4.25 ข้อมูลรายละเอียดเงินออมทรัพย์

จากภาพที่ 4.25 หน้าข้อมูลออมทรัพย์ของพนักงานสวัสดิการ โดยที่พนักงานสวัสดิการสามารถดูข้อมูลการออมทรัพย์ประจำวัน เดือน และปี

รายละเอียดบัญชีเงินออมทรัพย์

ข้อมูลบัญชี: 5-00006 จำนวนยอดสะสมใหม่ กลับ

ข้อมูลสมาชิก ชื่อ: Test Last รหัสสมาชิก: M0019 วันที่เริ่มออม: 05-01-2026 ยอดหักต่อเดือน: 500.00 อัตราดอกเบี้ย: 1.00 % สถานบัญชี: Active	สมุดยอด จำนวนงวดที่เรียกเก็บแล้ว: 3 งวด ยอดรวมเรียกเก็บแล้ว: 1,500.00 บาท ยอดคงรวม: 0.00 บาท ยอดเงินออมสุทธิ: 1,500.00 บาท ยอดดอกเบี้ยสะสม: 1.28 บาท ฟิล์ค่าช: ภาวะไม่ขาด
---	--

ประวัติรายการทั้งหมด (เรียกเก็บแล้ว 3 งวด)

ลำดับ	วันที่	ประเภท	จำนวนเงิน	ยอดสะสม	ดอกเบี้ย	สถานะ	คำอธิบาย
1	03-01-2026	ฝาก	500.00	500.00	0.00	เริ่มหักแล้ว	หักสิ่งสะสมประจำเดือน 2026-01
2	03-02-2026	ฝาก	500.00	1,000.00	0.00	เริ่มหักแล้ว	หักสิ่งสะสมประจำเดือน 2026-02
3	03-03-2026	ฝาก	500.00	1,500.00	0.00	เริ่มหักแล้ว	หักสิ่งสะสมประจำเดือน 2026-03
4	03-04-2026	ฝาก	500.00	2,000.00	0.00	ยังไม่หัก	งวดถัดไป (ขาดการรับ)
รวม			1,500.00	1,500.00	0.00		

ภาพที่ 4.26 รายละเอียดบัญชีเงินออมทรัพย์

จากภาพที่ 4.26 หน้าข้อมูลรายละเอียดบัญชีเงินออมทรัพย์ โดยที่พนักงานสวัสดิการ สามารถดูข้อมูลรายละเอียดของแต่ละบัญชีออมทรัพย์

เพิ่มข้อมูลผู้ออมทรัพย์ *

เลือกรายชื่อสมาชิก *

อัตราดอกเบี้ย (ปีผล) * ไม่ได้เลือกไฟล์ใด

วันที่เริ่มออม *

เงินหักสิ่งสะสม(ต่อเดือน) *

อัตราดอกเบี้ย(ปีผล) *

**** 5 วิธีคำนวณดอกเบี้ย ****

- ผัก 3 ก.ค. 1,000 บาท → ยอดสะสม 1,000
- ช่วง 3 ก.ค. - 2 ส.ค. (31 วัน): $1,000 \times 1\% \times 31 / 365 = 0.85$ บาท
- ผัก 3 ส.ค. 1,000 บาท → ยอดสะสม 2,000
- ช่วง 3 ส.ค. - 2 ก.ย. (31 วัน): $2,000 \times 1\% \times 31 / 365 = 1.70$ บาท
- และต่อไปเรื่อย ๆ...

ปิด

ภาพที่ 4.27 เพิ่มข้อมูลผู้ออมทรัพย์

จากภาพที่ 4.27 หน้าเพิ่มข้อมูลผู้ออมทรัพย์ของพนักงานสวัสดิการ โดยที่พนักงานสวัสดิการสามารถเพิ่มข้อมูลผู้ออมทรัพย์ โดยการเลือกรายชื่อสมาชิก วันที่ เงินหักสิ่งสะสม และอัตราดอกเบี้ย

ข้อมูลการถอนเงินออมทรัพย์

ตารางข้อมูลรายละเอียดการถอนเงินออมทรัพย์

Show 10 entries Search:

ลำดับ	เลขที่ออมทรัพย์	ชื่อ - นามสกุล	วันเริ่มออมทรัพย์	เงินที่กดเดือน	อัตราดอกเบี้ย	ดอกเบี้ยสะสม	เงินออมทรัพย์สุทธิ	ข้อมูล
1	5-00008	วิสูตร สมายักษ์	01-01-2023	500.00	2.00 %	630.63	0.00	ถอนเงิน ประสิทธิภาพ
2	5-00007	สมาน สมายักษ์	10-11-2025	1,000.00	2.00 %	19.84	5,019.84	ถอนเงิน ประสิทธิภาพ
3	5-00006	Test Last	05-01-2026	500.00	1.00 %	1.89	1,501.89	ถอนเงิน ประสิทธิภาพ
4	5-00005	สมหวัง เมื่องค์	05-01-2025	1,000.00	2.00 %	175.71	15,175.71	ถอนเงิน ประสิทธิภาพ
5	5-00004	ทดสอบ 16-07	05-03-2026	10,000.00	4.00 %	2.19	10,002.19	ถอนเงิน ประสิทธิภาพ
6	5-00003	อังกณา ชัยสุ	01-09-2025	5,000.00	1.00 %	90.00	-59,910.00	ถอนเงิน ประสิทธิภาพ
7	5-00002	test ina	01-01-2025	100.00	1.00 %	0.00	1,300.00	ถอนเงิน ประสิทธิภาพ
8	5-00001	เทส เทส	01-01-2025	500.00	1.00 %	0.00	6,500.00	ถอนเงิน ประสิทธิภาพ

Showing 1 to 8 of 8 entries Previous 1 Next

ภาพที่ 4.28 ข้อมูลการถอนเงินออมทรัพย์

จากภาพที่ 4.28 หน้าข้อมูลการถอนเงินออมทรัพย์ของพนักงานสวัสดิการ โดยที่พนักงานสวัสดิการ สามารถทำรายการถอนเงิน และดูประวัติการถอนได้

ถอนเงิน

ชื่อสมาชิก :

วันที่ทำรายการ :

จำนวนเงินที่ถอนได้ (เงินออมทรัพย์สุทธิ) :

ดอกเบี้ยที่ได้รับ :

เหตุผลในการถอน * :

อัปโหลดไฟล์คำขอถอนเงิน :

ระบุจำนวนเงินที่จะถอน * :

จำนวนเงินจะถอนตามยอดของบัญชีทั้งหมด รวมดอกเบี้ยที่ได้รับ

รายละเอียดเพิ่มเติม (ถ้ามี) :

ลาออก / เกษียณ: ถอนเงินออมสุทธิตั้งหมด และได้รับดอกเบี้ยตามสุด

ปิด ส่งคำขอถอนเงิน

ภาพที่ 4.29 ทำรายการถอนเงิน

จากภาพที่ 4.29 หน้าการถอนเงินออมทรัพย์ของพนักงานสวัสดิการ โดยที่พนักงานสวัสดิการ ทำรายการถอนเงินให้สมาชิกได้

2	03-10-2025	ฝาก	5,000.00	10,000.00	4.25	เบิกเกินแล้ว	หักล้างสะสมประจำเดือน 2025-10
3	03-11-2025	ฝาก	5,000.00	15,000.00	8.22	เบิกเกินแล้ว	หักล้างสะสมประจำเดือน 2025-11
4	03-12-2025	ฝาก	5,000.00	20,000.00	12.74	เบิกเกินแล้ว	หักล้างสะสมประจำเดือน 2025-12
5	03-01-2026	ฝาก	5,000.00	25,000.00	16.99	เบิกเกินแล้ว	หักล้างสะสมประจำเดือน 2026-01
6	03-02-2026	ฝาก	5,000.00	30,000.00	19.18	เบิกเกินแล้ว	หักล้างสะสมประจำเดือน 2026-02
7	03-03-2026	ฝาก	5,000.00	35,000.00	29.73	เบิกเกินแล้ว	หักล้างสะสมประจำเดือน 2026-03
8	03-04-2026	ฝาก	5,000.00	40,000.00	29.73	รวมฝากเกิน	งวดถัดไป (ภาคกรณ)
รวม			35,000.00	35,000.00	91.11		

ลำดับ	วันที่	จำนวนเงิน	สถานะ	คำอธิบาย
1	01-03-2026	35,000.00	ถอน	ถอนเงินตามคำขอ #3
2	11-03-2026	70,000.00	ถอน	ถอนเงินตามคำขอ #4
รวมถอน		105,000.00		

ภาพที่ 4.30 ข้อมูลรายละเอียดการถอนเงิน

จากภาพที่ 4.30 หน้าข้อมูลรายละเอียดการถอนเงิน โดยที่พนักงานสวัสดิการสามารถ เรียกดูประวัติการการถอนเงินได้

#	ชื่อสมาชิก	จำนวนเงิน	เหตุผล	วันที่ขอ	สถานะ	อิมพอร์ต
1	5สุธ สมานถึก	20,130.63	ลาออก	16-03-2026	อนุมัติแล้ว	ดูรายละเอียด
2	อังคณา ยัยสุ	88.08	ลาออก	06-03-2026	รอเจ้าหน้าที่อนุมัติ	อนุมัติ (Staff) ปฏิเสธ ดูรายละเอียด
3	Test Last	1,500.00	เหตุจำเป็นพิเศษ	06-03-2026	รอเจ้าหน้าที่อนุมัติ	อนุมัติ (Staff) ปฏิเสธ ดูรายละเอียด
4	อังคณา ยัยสุ	88.08	ลาออก	05-03-2026	รอเจ้าหน้าที่อนุมัติ	อนุมัติ (Staff) ปฏิเสธ ดูรายละเอียด
5	อังคณา ยัยสุ	8,000.00	เหตุจำเป็นพิเศษ	05-03-2026	รอเจ้าหน้าที่อนุมัติ	อนุมัติ (Staff) ปฏิเสธ ดูรายละเอียด
6	อังคณา ยัยสุ	70,000.00	ลาออก	05-03-2026	รอเจ้าหน้าที่อนุมัติ	อนุมัติ (Staff) ปฏิเสธ ดูรายละเอียด
7	อังคณา ยัยสุ	70,000.00	เหตุจำเป็นพิเศษ	01-03-2026	อนุมัติแล้ว	ดูรายละเอียด
8	อังคณา ยัยสุ	35,000.00	ลาออก	01-03-2026	อนุมัติแล้ว	ดูรายละเอียด
9	test ina	1,000.00	ลาออก	26-01-2026	รอเจ้าหน้าที่อนุมัติ	อนุมัติ (Staff) ปฏิเสธ ดูรายละเอียด
10	ina test	6,500.00	เหตุจำเป็นพิเศษ	25-01-2026	รอเจ้าหน้าที่อนุมัติ	อนุมัติ (Staff) ปฏิเสธ ดูรายละเอียด

ภาพที่ 4.31 ข้อมูลประวัติและสถานะคำขอถอนเงิน

จากภาพที่ 4.31 หน้าแสดงข้อมูลประวัติและสถานะคำขอถอนเงิน โดยที่พนักงานสวัสดิการสามารถอนุมัติคำขอถอนเงิน ปฏิเสธคำขอถอนเงิน และดูรายละเอียดได้

รายงานเงินออมนทรัย

ยอดรวมเงินออมนทรัย: 93,800.00 บาท

ยอดรวมเงินออมนทรัย: 125,130.63 บาท

ข้อมูลรายงานเงินออมนทรัยทั้งหมด

Show 10 entries

#	เลขบัญชี	ชื่อ-สกุล	หักรายเดือน (บาท)	วันที่เริ่ม	ยอดสะสม (บาท)	ยอดถอน (บาท)	ยอดคงเหลือ (บาท)	สถานะ
1	S-00008	วิฑูร สมานิก	500.00	01-01-2023	19,500.00	20,130.63	0.00	ปิดบัญชี
2	S-00007	สุนทร สมานิก	1,000.00	10-11-2025	5,000.00	0.00	5,000.00	เปิดบัญชี
3	S-00006	Test Lost	500.00	05-01-2026	1,500.00	0.00	1,500.00	เปิดบัญชี
4	S-00005	สมหวัง เม่งอดี	1,000.00	05-01-2025	15,000.00	0.00	15,000.00	เปิดบัญชี
5	S-00004	ทดสอบ 16-07	10,000.00	05-03-2026	10,000.00	0.00	10,000.00	เปิดบัญชี
6	S-00003	อังกฤษ บัญชี	5,000.00	01-09-2025	35,000.00	105,000.00	0.00	เปิดบัญชี
7	S-00002	test test	100.00	01-01-2025	1,300.00	0.00	1,300.00	เปิดบัญชี
8	S-00001	test test	500.00	01-01-2025	6,500.00	0.00	6,500.00	เปิดบัญชี

Showing 1 to 8 of 8 entries

ภาพที่ 4.32 รายงานเงินออมนทรัย

จากภาพที่ 4.32 หน้ารายงานเงินออมนทรัย สามารถเรียกดูรายงานเงินออมนทรัยทั้งหมดได้

ข้อมูลหุ้น

สรุปจำนวนหุ้นบริษัท

จำนวนหุ้นทั้งหมด: 100 หุ้น

สมาชิกทั้งหมด: 50 หุ้น

คงเหลือ: 50 หุ้น

รวมมูลค่า: 100,000.00 บาท | มูลค่ารวม: 10,000,000.00 บาท

ตารางผู้ถือหุ้น

Show 10 entries

ลำดับ	รหัสสมาชิก	ชื่อ - นามสกุล	จำนวนหุ้น	มูลค่าหุ้นรวม (บาท)	อัตราเงินผล (%)	วันที่ถือครอง
1	M0027	บงกราย ผู้บริหาร	20	2,000,000.00	0%	2026-03-20
2	M0008	ชัยชนะ ผู้บริหาร	10	1,000,000.00	0%	2026-03-20
3	M0007	บัวลอย ผู้บริหาร	10	1,000,000.00	0%	2026-03-20
4	M0006	สมหวัง ผู้บริหาร	10	1,000,000.00	0%	2026-03-20

Showing 1 to 4 of 4 entries

ภาพที่ 4.33 ข้อมูลหุ้น

จากภาพที่ 4.33 หน้าข้อมูลหุ้น โดยที่พนักงานสวัสดิการสามารถอนุมัติรายการคำขอซื้อหุ้น

รายการคำขอซื้อหุ้น

● หุ้นคงเหลือ: 50 หุ้น | ราคาต่อหุ้น: 100,000.00 บาท

รายการคำขอซื้อหุ้นทั้งหมด

Show 10 entries Search:

ลำดับ	เลขที่คำขอ	รหัสสมาชิก	ชื่อ - นามสกุล	จำนวนหุ้นที่ขอ	มูลค่า (บาท)	สถานะ	วันที่ยื่น	จัดการ
1	SR-00005	M0029	เกษม ผู้บริหาร	10	1,000,000.00	รอเจ้าหน้าที่อนุมัติ	22/03/2026	✓ อนุมัติ (อนุมัติ) ✗ ปฏิเสธ
2	SR-00004	M0008	อัยชนะ ผู้บริหาร	10	1,000,000.00	อนุมัติแล้ว	20/03/2026	-
3	SR-00003	M0007	วิไลชัย ผู้บริหาร	10	1,000,000.00	อนุมัติแล้ว	20/03/2026	-
4	SR-00002	M0006	สมหวัง ผู้บริหาร	10	1,000,000.00	อนุมัติแล้ว	20/03/2026	-
5	SR-00001	M0027	มงคลราช ผู้บริหาร	20	2,000,000.00	อนุมัติแล้ว	20/03/2026	-

Showing 1 to 5 of 5 entries

Previous 1 Next

ภาพที่ 4.34 ข้อมูลรายการสินค้า

จากภาพที่ 4.34 หน้าจัดการรายการคำขอซื้อหุ้นของพนักงานสวัสดิการ โดยที่พนักงานสวัสดิการสามารถอนุมัติคำขอ หรือยกเลิกคำขอได้

Dashboard เจ้าหน้าที่

ช่วงเวลาที่เลือก: 7 วันล่าสุด ค้นหา รีเฟรช

รอการอนุมัติ 0 0 / 0 รายการ	อนุมัติในช่วงนี้ 3 รายการ	ปฏิเสธในช่วงนี้ 0 รายการ	เงินกู้ในช่วงนี้ 40 K 640,000
คำขอเงินกู้รออนุมัติ ไม่มีรายการรออนุมัติ	คำขอลงเงินรออนุมัติ ไม่มีรายการรออนุมัติ	คงเงินในช่วงนี้ 20,131 B	สมาชิกที่เพิ่มในช่วงนี้ 4 คน
			งานค้างทั้งหมด 0 รายการ

ภาพที่ 4.35 หน้าแดชบอร์ดพนักงานสวัสดิการ

จากภาพที่ 4.35 หน้าข้อมูลแดชบอร์ดพนักงานสวัสดิการ โดยที่พนักงานสวัสดิการสามารถดูข้อมูลคำขออนุมัติ คำอนุมัติ เงินกู้ สมาชิก และงานค้าง

5) ผู้บริหารและกรรมการ

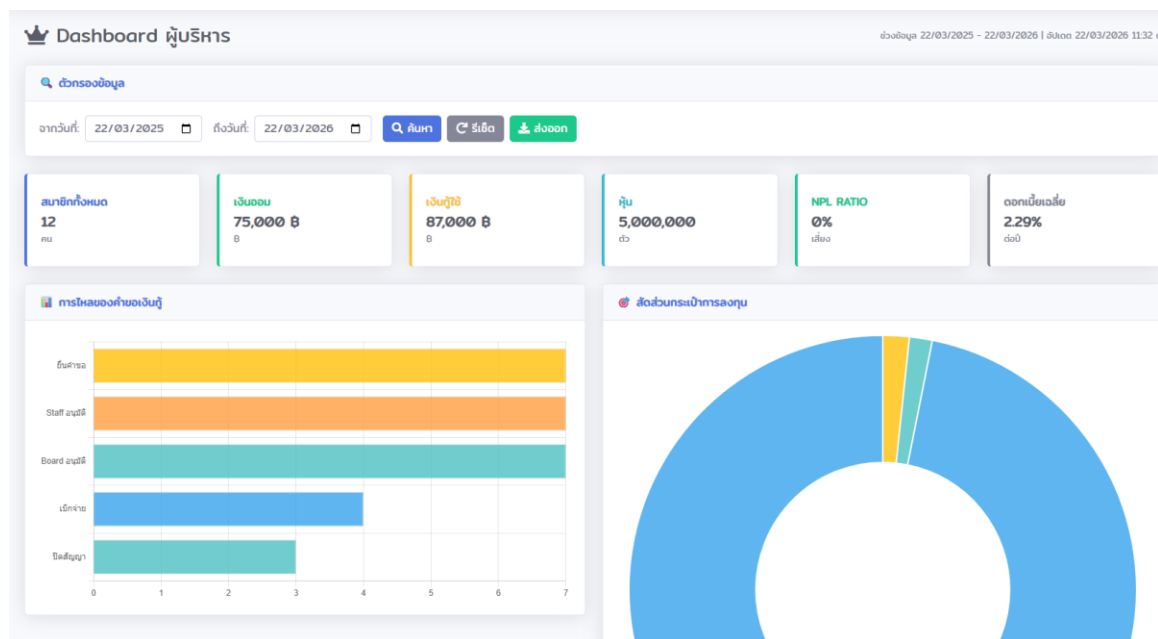

ภาพที่ 4.36 หน้าแดชบอร์ดผู้บริหารและกรรมการ

จากภาพที่ 4.36 หน้าข้อมูลแดชบอร์ดผู้บริหารและกรรมการ โดยที่ผู้บริหารและกรรมการ สามารถดูข้อมูลสมาชิกทั้งหมด เงินออม เงินกู้ใช้ หุ้น ดอกเบี้ยเฉลี่ย ค่าร้องขอ และสัดส่วน

รายงานเงินออมทรัพย์

ยอดสะสมทั้งหมด 75,000.00 บาท	ยอดคงเหลือ 125,130.63 บาท	ยอดคงเหลือรวม -50,130.63 บาท
---------------------------------	------------------------------	---------------------------------

ข้อมูลรายงานเงินออมทรัพย์ทั้งหมด

Show 10 entries

#	เลขบัญชี	ชื่อ-สกุล	หักรายเดือน (บาท)	วันเริ่ม	ยอดสะสม (บาท)	ยอดถอน (บาท)	ยอดคงเหลือ (บาท)	สถานะ
1	S-00009	สมานร สมานิก	500.00	21-03-2026	500.00	0.00	500.00	ใช้งาน
2	S-00008	วิบูลร สมานิก	500.00	01-01-2023	19,500.00	20,130.63	0.00	ใช้งาน
3	S-00007	สมานร สมานิก	1,000.00	10-11-2025	5,000.00	0.00	5,000.00	ใช้งาน
4	S-00005	สมหวัง ผู้บริหาร	1,000.00	05-01-2025	15,000.00	0.00	15,000.00	ใช้งาน
5	S-00003	อังกณา อัยสุ	5,000.00	01-09-2025	35,000.00	105,000.00	0.00	ใช้งาน

Showing 1 to 5 of 5 entries

ภาพที่ 4.39 รายงานเงินออมทรัพย์

จากภาพที่ 4.39 หน้าสรุปรายงานรายงานเงินออมทรัพย์โดยแสดงข้อมูล ยอดออมทรัพย์รวมทั้งหมด ยอดถอนรวมทั้งหมด และยอดคงเหลือสุทธิรวม

รายงานข้อมูลหุ้น

สรุปจำนวนหุ้นบริษัท

จำนวนหุ้นทั้งหมด 100 หุ้น	สมาชิกทั้งหมด 50 หุ้น	สมาชิก 50 หุ้น
------------------------------	--------------------------	-------------------

รวมมูลค่า: 100,000.00 บาท | มูลค่ารวม: 10,000,000.00 บาท

ตารางผู้ถือหุ้น

Show 10 entries

ลำดับ	รหัสสมาชิก	ชื่อ - นามสกุล	จำนวนหุ้น	มูลค่าหุ้นรวม (บาท)	อัตราปันผล (%)	วันที่ถือครอง
1	M0027	นงนราญ ผู้บริหาร	20	2,000,000.00	0%	2026-03-20
2	M0008	อัยชนะ ผู้บริหาร	10	1,000,000.00	0%	2026-03-20
3	M0007	บัวลอย ผู้บริหาร	10	1,000,000.00	0%	2026-03-20
4	M0006	สมหวัง ผู้บริหาร	10	1,000,000.00	0%	2026-03-20

Showing 1 to 4 of 4 entries

ภาพที่ 4.40 รายงานข้อมูลหุ้น

จากภาพที่ 4.40 หน้าสรุปรายงานรายงานข้อมูลหุ้น โดยแสดงข้อมูลหุ้นทั้งหมด จำนวนหุ้นรวมทั้งหมด สมาชิกผู้

4.2 สรุปผลการประเมินโครงการ

จากผลการดำเนินงานข้างต้น การพัฒนาระบบบริหารจัดการสวัสดิการพนักงาน บริษัท หจก.วัลภาณูจน์ จำกัด ทางด้านการเงิน (หุ้น เงินกู้ ออมทรัพย์) ระบบบริหารจัดการสวัสดิการพนักงาน บริษัท หจก.วัลภาณูจน์ จำกัด ทางด้านการเงิน (หุ้น เงินกู้ ออมทรัพย์) สามารถนำไปใช้งานได้จริง สามารถนำไปใช้ในการสนับสนุน การทำงานผู้ใช้ สามารถจัดทำรายการเงินกู้ ออมทรัพย์ และหุ้น สามารถดำเนินการได้สะดวกรวดเร็วยิ่งขึ้นรวมถึงมีความถูกต้อง และลดความซ้ำซ้อน โดยระบบดังกล่าวนี้มีการทำงานอยู่ 4 ระดับคือ

1) ผู้ดูแลระบบ สามารถเข้าสู่ระบบด้วยชื่อผู้ใช้และรหัสผ่านได้ สามารถเพิ่ม แก้ไข ข้อมูลสมาชิกในระบบ ข้อมูลเงินกู้ ดอกเบี้ยเงินกู้ และจำนวนหุ้น สามารถกำหนดสิทธิผู้ใช้งานได้

2) ผู้บริหารและกรรมการ สามารถเข้าสู่ระบบด้วยชื่อผู้ใช้และรหัสผ่านได้ สามารถเรียกดู ข้อมูลสมาชิก ข้อมูลเงินกู้ ออมทรัพย์และข้อมูลหุ้นได้ สามารถอนุมัติคำร้องขอเงิน ออมทรัพย์ และหุ้นได้ สามารถออกรายงานสรุปลัญญาเงินกู้ ออมทรัพย์และออกรายงานหุ้นได้

3) พนักงานสวัสดิการ สามารถเข้าสู่ระบบด้วยชื่อผู้ใช้และรหัสผ่านได้ สามารถเรียกดู ข้อมูลสมาชิก ข้อมูลเงินกู้ ออมทรัพย์และข้อมูลหุ้นได้ สามารถส่งคำร้องลัญญาเงินกู้ได้ สามารถเรียกส่งคำร้องขอทำรายการออมทรัพย์ได้ สามารถอนุมัติคำร้องขอเงิน ออมทรัพย์ และหุ้นได้ สามารถออกรายงานสรุปลัญญาเงินกู้ ออมทรัพย์และออกรายงานหุ้นได้

4) สมาชิก สามารถเข้าสู่ระบบด้วยชื่อผู้ใช้และรหัสผ่านได้ สามารถเรียกดูข้อมูลเงินกู้ ออมทรัพย์และข้อมูลหุ้นได้ สามารถส่งคำร้องลัญญาเงินกู้ได้ สามารถเรียกส่งคำร้องขอทำรายการออมทรัพย์ได้

4.3 บทสรุป

จากการศึกษาและจัดทำโครงการ พัฒนาระบบบริหารจัดการสวัสดิการพนักงาน บริษัท หจก.วัลภาณูจน์ จำกัด ทางด้านการเงิน (หุ้น เงินกู้ ออมทรัพย์) ในครั้งนี้ผู้จัดทำได้ออกแบบระบบงานใหม่ โดยนำเทคโนโลยีสารสนเทศมาปรับใช้ในการทำงาน ด้วยการจัดทำระบบข้อมูลที่มีความเชื่อมโยงกันทำให้ระบบที่จัดทำขึ้นมีประสิทธิภาพ และตรงตามความต้องการของผู้ใช้งานระบบ และมีความเป็นปัจจุบัน ส่งผลดีต่อการทำงานของพนักงาน บริษัท หจก.วัลภาณูจน์ จำกัด ทำให้การทำงานเป็นไปอย่างสะดวกและมีประสิทธิภาพมากยิ่งขึ้น ช่วยในเรื่องการจัดการข้อมูล เงินกู้ ออมทรัพย์ และหุ้นได้สะดวกรวดเร็วยิ่งขึ้นรวมถึงมีความถูกต้อง และลดความซ้ำซ้อน เพิ่มประสิทธิภาพให้กับงานและทันต่อเวลา